Las condiciones ciclónicas, predicciones del Centro Nacional de Huracanes de Miami.

05 de octubre de 2,020.

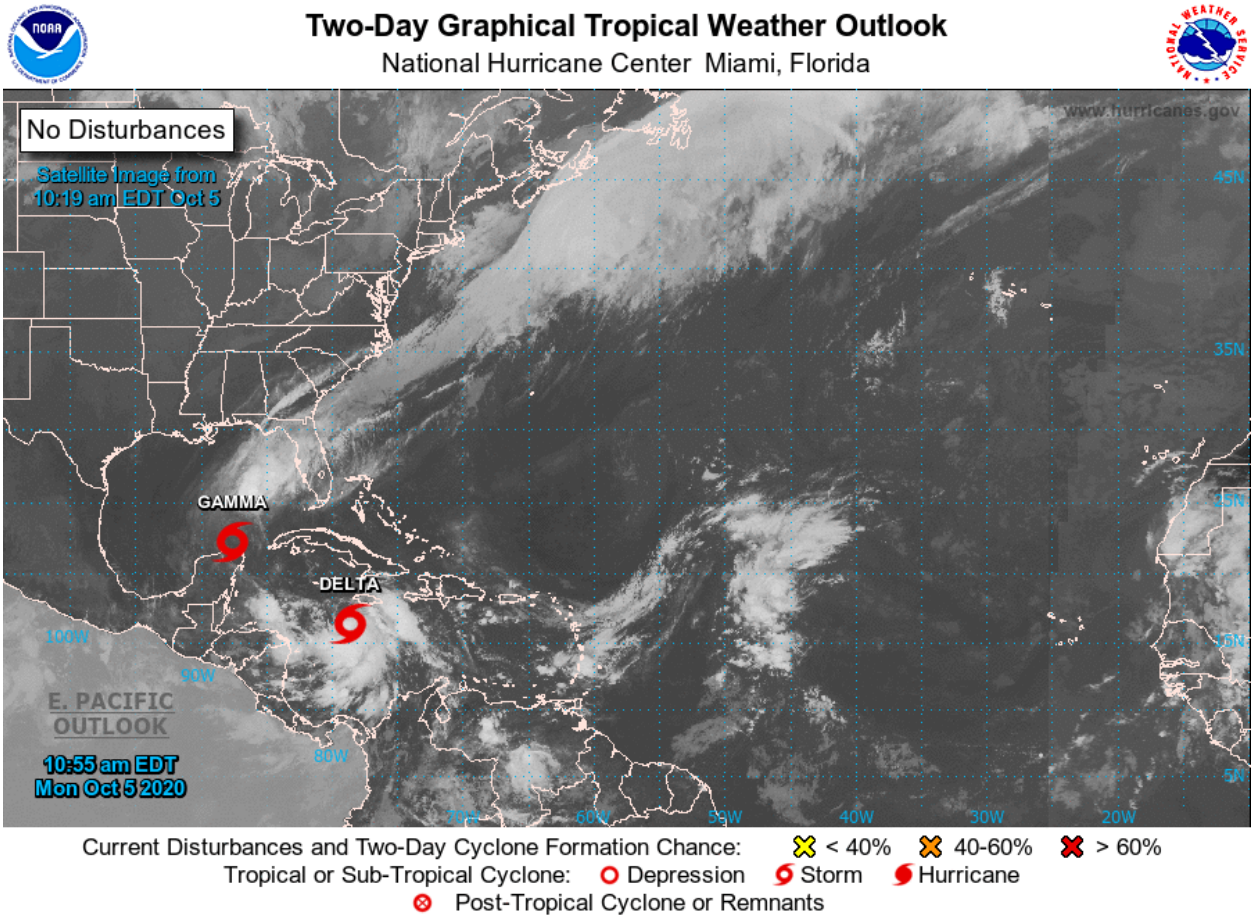

ZCZC MIATWOAT ALL
TTAA00 KNHC DDHHMM

Perspectivas del clima tropical
NWS National Hurricane Center Miami FL
800 AM EDT 5 de octubre de 2020

Para el Atlántico Norte... Mar Caribe y el Golfo de México:

El Centro Nacional de Huracanes está emitiendo avisos sobre Tormenta Gamma, ubicada sobre el extremo sur del Golfo de México al norte de la Península de Yucatán, y de la Tormenta Delta, ubicada sobre el noroeste del Mar Caribe justo al sur de Jamaica.

...CARACTERÍSTICAS ESPECIALES...

El centro de la tormenta tropical Gamma está cerca de 22,8 N 87,4 W a las 05/0600 UTC o 160 nm ENE de Progreso México, moviéndose W a 2 kt. Estimando la presión central mínima es de 999 mb. Velocidad máxima sostenida del viento es de 45 kt con rachas de 55 kt. Gamma tiene