

Las condiciones ciclónicas, predicciones del Centro Nacional de Huracanes de Miami.

01 de octubre 2018.

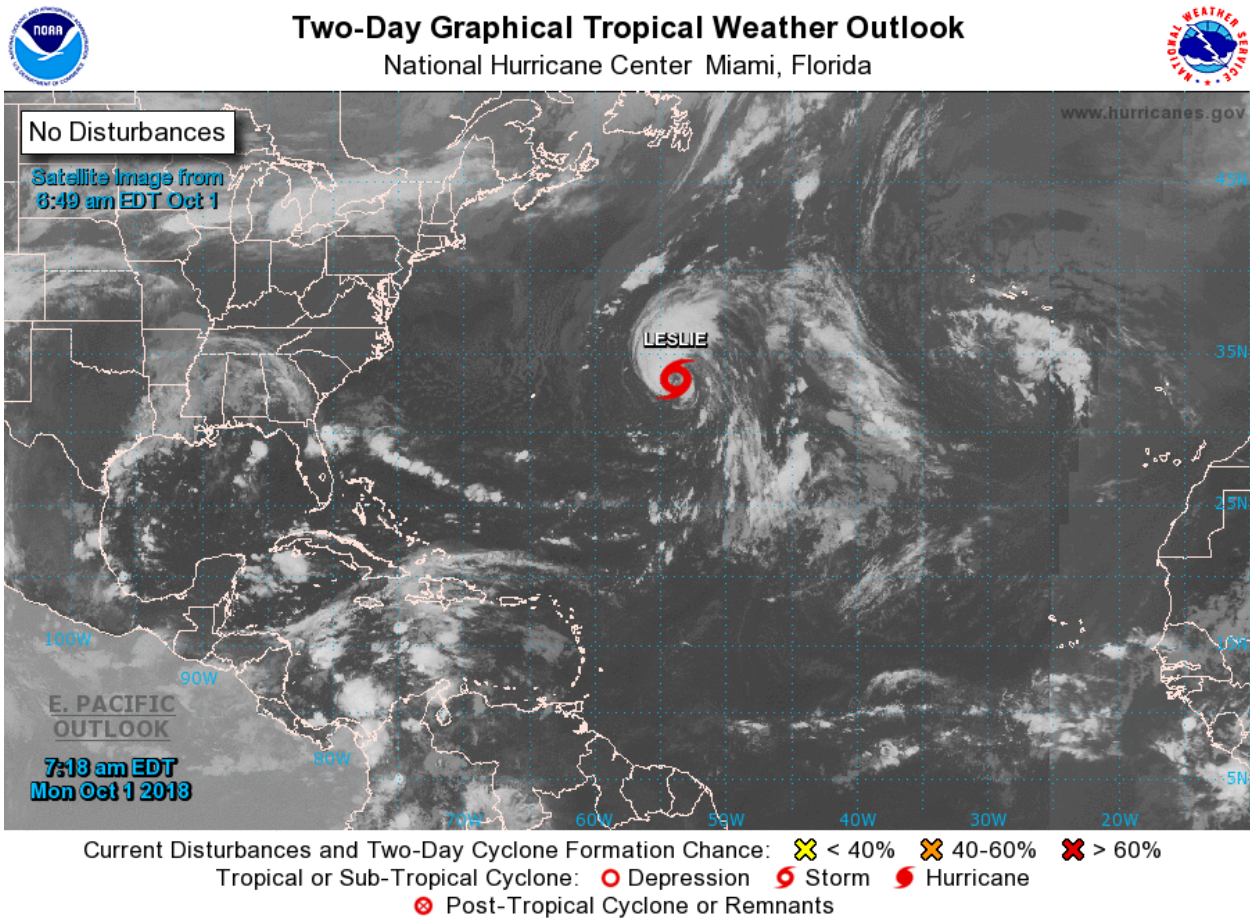

Perspectivas De Las Condiciones Del Tiempo En El Trópico

403
ACCA62 TJSJ 011119
TWOSPN

Perspectivas sobre las Condiciones del Tiempo Tropical emitido por El Centro Nacional de Huracanes Miami, FL
Traducido por el Servicio Nacional de Meteorología San Juan, PR 800 AM EDT lunes 1 de octubre de 2018

Para el Atlántico Norte...Mar Caribe y Golfo de México:

El Centro Nacional de Huracanes está emitiendo advertencias sobre la tormenta tropical Leslie, localizada sobre el centro del Océano Atlántico.

No se espera formación de ciclón tropical durante los próximos 5 días.

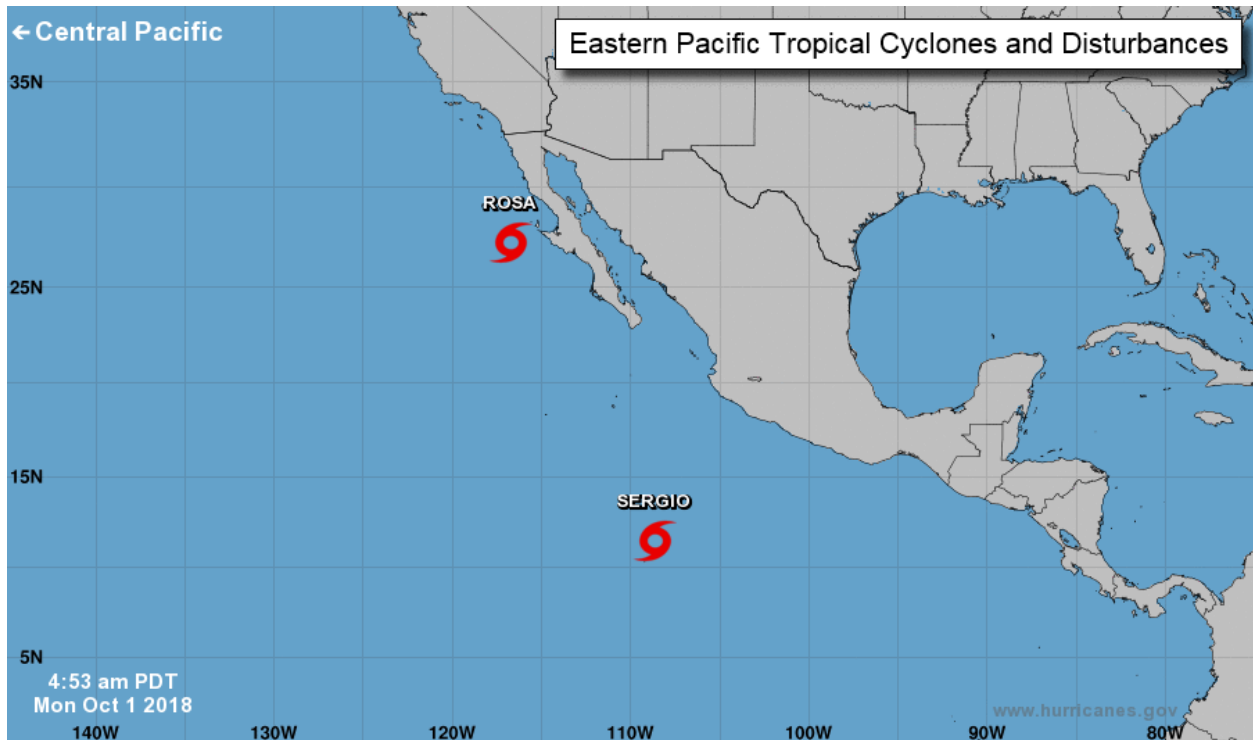

Current Disturbances and Two-Day Cyclone Formation Chance: < 40% 40-60% > 60%
 Tropical or Sub-Tropical Cyclone: Depression Storm Hurricane
 Post-Tropical Cyclone or Remnants

Para el Pacífico:

168

ABPZ20 KNHC 011116

TWOEP

Perspectiva del clima tropical

NWS National Hurricane Center Miami FL

500 a.m. PDT lun. 1 de octubre de 2018

Para el este del Pacífico Norte... al este 140 grados de longitud oeste:

El Centro Nacional de Huracanes está emitiendo avisos en relación a la Tormenta Tropical Rosa, ubicada al oeste de la península de Baja California, y en la tormenta tropical Sergio, ubicada a varios cientos de kilómetros al sursuroeste de Manzanillo, México.

No se espera la formación de ciclones tropicales durante los próximos 5 días.

Resumen por: Rubén Rodolfo Pérez Oliva.

División Técnica de Gestión de Riesgos y Desastres de AIDIS.